ការភ្ជាប់ទំនាក់ទំនងក្រុមគ្រួសារឡើងវិញ

តើលោកអ្នកបានបែកចេញពីក្រុមគ្រួសាររបស់អ្នកឬ?

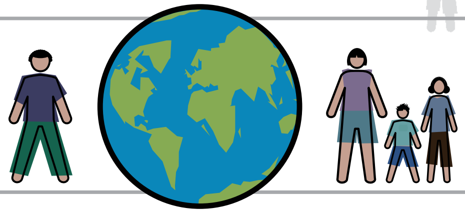

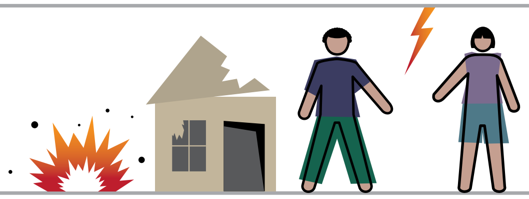

តើលោកអ្នកបានបែកចេញពីគ្នាដោយសារសង្គ្រាម គ្រោះមហន្តរាយ ឬព្រឹត្តិការណ៍ផ្សេងៗទៀតឬ?

កាកបាទក្រហមអាមេរិកាំង (American Red Cross) អាចជួយអ្នក។

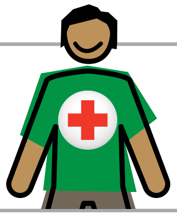

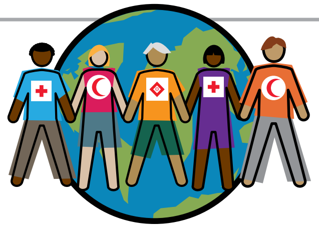

យើងមានអព្យាក្រឹត និងឯករាជ្យ។ យើងធ្វើការងារជាមួយកាកបាទក្រហមនិងសង្គមអឌ្ឍច័ន្ទក្រហម (Red Cross and Red Crescent) នៅជុំវិញពិភពលោក។

សេវាកម្មរបស់យើងអាចជួយលោកអ្នកដើម្បីភ្ជាប់ទំនាក់ទំនងឡើងវិញជាមួយក្រុមគ្រួសារអ្នកតាមរយៈ —

- ការបញ្ជូនសារកាកបាទក្រហម (Red Cross Messages)

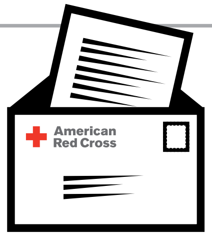

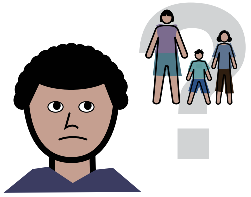

- ការស្វែងរកព័ត៌មានអំពីសុខុមាលភាពសមាជិកគ្រួសារ និង
- ការរកទីកន្លែងឱ្យសមាជិកគ្រួសារ

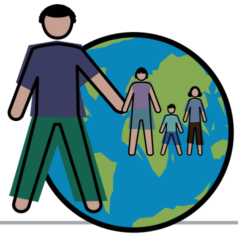

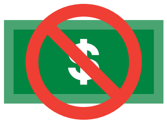

សេវាកម្មទាំងនេះ ឥតគិតថ្លៃ។

កាកបាទក្រហមអាមេរិកាំង (American Red Cross) គឺជាអង្គការមនុស្សធម៌ដែលផ្តល់ជូនជំនួយដល់ប្រជាពលរដ្ឋ ដោយមិនគិតពីសញ្ជាតិ ជាតិសាសន៍ សាសនា ឬភាពជាពលរដ្ឋឡើយ។

យើងអាចជួយអ្នកភ្ជាប់ទំនាក់ទំនងជាមួយ ក្រុមគ្រួសាររបស់អ្នកឡើងវិញ។ មានបីវិធីក្នុងការ ស្វែងរកសេវាកម្មរបស់យើង៖

1. ទាក់ទងការិយាល័យសាខាក្នុងតំបន់របស់អ្នក។
[ព័ត៌មានទំនាក់ទំនងសាខា]
602.347.6511

2. ទូរស័ព្ទមកកាន់បណ្តាញជំនួយថ្ងៃនេះ ដោយឥតគិតថ្លៃ របស់យើងតាមលេខ 844-782-9441។

3. ស្វែងរកយើងលើបណ្តាញ redcross.org/reconnectingfamilies

75504-Khmer
5/13